

Gemarkung Brünst
Markt Lehrberg

Gemarkung Wernsbach b. AN
Gemeinde Weihenzell

Schönbronn

Röshof

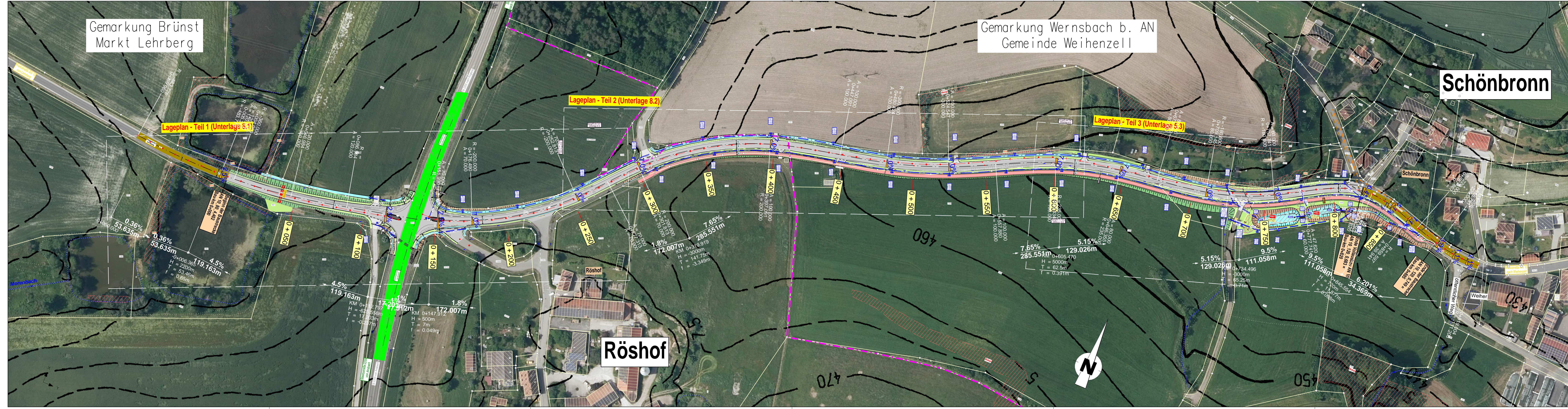

Lageplan - Teil 1 (Unterlage 8.1)

Lageplan - Teil 2 (Unterlage 8.2)

Lageplan - Teil 3 (Unterlage 8.3)

<p>Landkreis Ansbach</p> <p>Planfertiger: Staatliches Bauamt Ansbach</p> <p>Würzburger Landstraße 22, 91522 Ansbach Tel.: 0981/8905-0, Fax: 0981/8905-1004, E-Mail: poststelle@stbaan.bayern.de</p>	bearbeitet:	April 2023	Klima
	gezeichnet:	April 2023	Klima
	geprüft:		
	PSP Nr.:	B51S.BSKB0052.00	
	Projekt:	AN10_Ausbau_Roeshof-Schoenbronn	
	Datei:	Lageplan_250	

Nr.	Art der Änderung	Datum	Zeichen

Vorentwurf

Landkreis Ansbach	Unterlage / Blatt-Nr.: 5 Übersichtslageplan
Straße / Abschn.-Nr. / Station: AN 10_80_4.402 bis 120_0.749	
Maßstab: 1:1.000	

Kreisstraße AN 10; Lehrberg - Wernsbach
Ausbau Röshof - Schönbronn
Bau-km 0+000 bis 0+885

aufgestellt und geprüft: Staatliches Bauamt Ansbach	<div style="border: 2px solid red; padding: 5px; text-align: center;"> <p>Arbeitsplan</p> <p>Stand vom 19.04.2023 Nur zum Dienstgebrauch Vervielfältigung und Veröffentlichung nicht gestattet</p> </div>
Ansbach, den	