

Bauphase 2 - Übersicht Umleitungsstrecken 1 + 2 + 3
Vollsperrung der B25

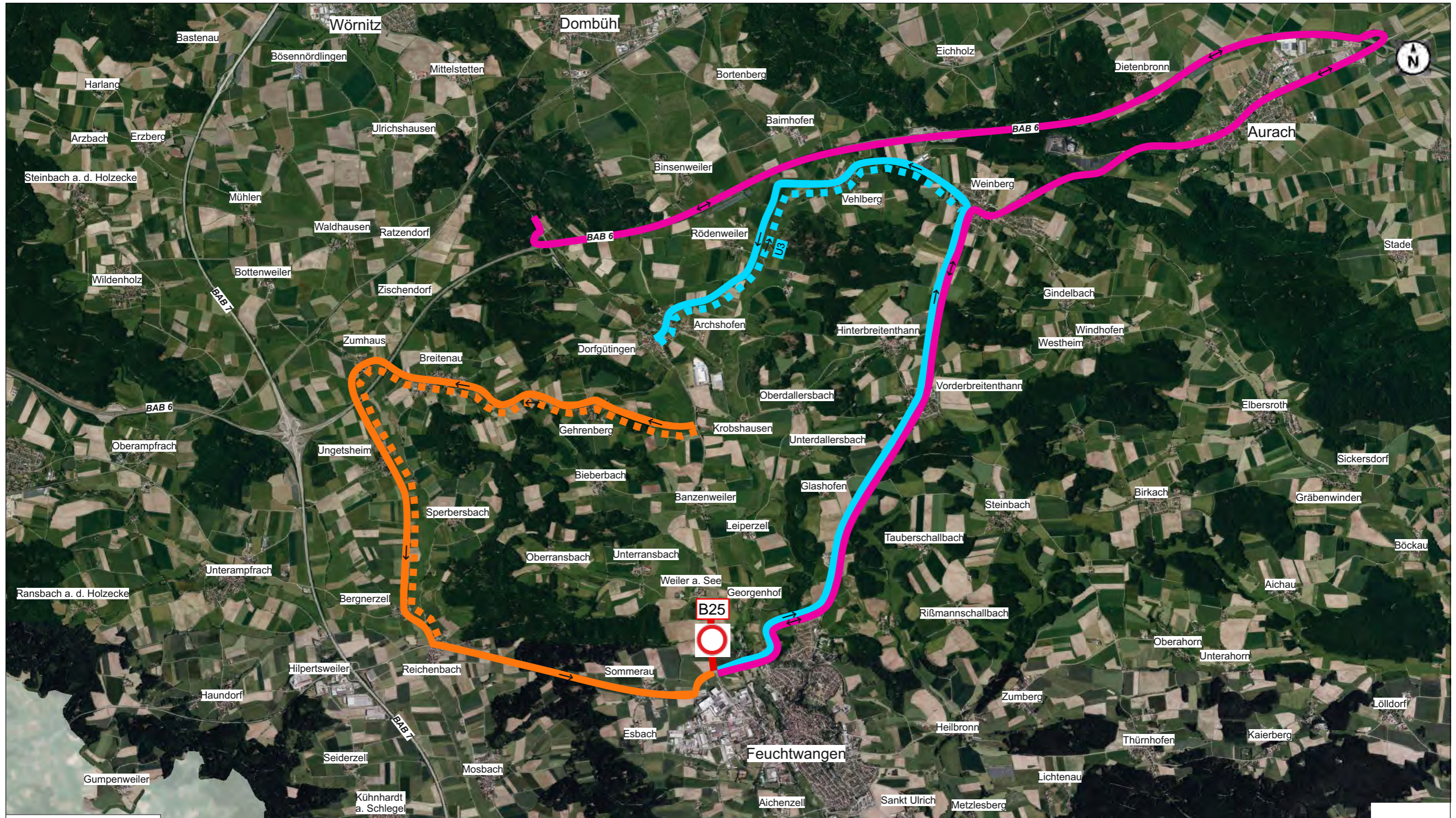

Legende:

- █ Vollsperrung B 25
- █ Umleitungsstrecke 1
- █ Umleitungsstrecke 2
- █ Umleitungsstrecke 3 (für Schwerlastverkehr über BAB 6)
- - - Umleitung der Bedarfsumleitungsstrecke U3
- - - Umleitung der Bedarfsumleitungsstrecke U1+U86

**Stadt Feuchtwangen
 und
 Freistaat Bayern,
 vertreten durch das
 Staatliches Bauamt Ansbach**

**Erschließung Gewerbegebiet "Industriegebiet
 West II" nördlich Feuchtwangen
 und
 B25 KA RW nördlich Feuchtwangen
 Lückenschluss Banzenweiler**

Maßstab: 1:50.000

Datum: 09.08.2023